

しごとの発注に関するお問い合わせは 地域のシルバー人材センターへ

北信地域

長野シルバー人材センター
TEL(026)237-8315
須高広域シルバー人材センター
TEL(026)246-2003
中野広域シルバー人材センター
TEL(0269)23-0468
飯山地域シルバー人材センター
TEL(0269)63-2915

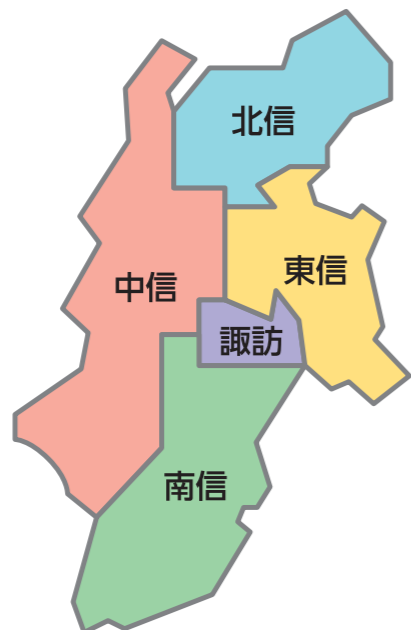

東信地域

更埴地域シルバー人材センター
TEL(026)272-5630
上田地域シルバー人材センター
TEL(0268)23-6002
小諸北佐久シルバー人材センター
TEL(0267)24-0333
佐久シルバー人材センター
TEL(0267)62-1786

中信地域

松本地域シルバー人材センター
TEL(0263)39-6680
塩尻地域シルバー人材センター
TEL(0263)54-4567
北アルプス広域シルバー人材センター
TEL(0261)22-2445
安曇野シルバー人材センター
TEL(0263)72-5800
木曾シルバー人材センター
TEL(0264)23-3755

諏訪地域

岡谷下諏訪広域シルバー人材センター
TEL(0266)23-0760
諏訪市シルバー人材センター
TEL(0266)57-1388
茅野広域シルバー人材センター
TEL(0266)73-0224

南信地域

伊那広域シルバー人材センター
TEL(0265)76-4680
駒ヶ根伊南シルバー人材センター
TEL(0265)83-8184
飯田広域シルバー人材センター
TEL(0265)22-8690
阿南広域シルバー人材センター
TEL(0260)31-1171
下伊那西部シルバー人材センター
TEL(0265)43-2244

あなたのまちのシルバー人材センターです

お仕事のご依頼はお気軽にご相談ください。

仕事のお問い合わせやお申し込みは、
「シルバーしごとネット」でもできます。

<https://shigoto.sjc.ne.jp>

シルバーしごとネット

検索

公益社団法人
長野県シルバー人材センター連合会
〒380-0841
長野市大門町51-1柏与ビル3階
TEL(026)237-4680 FAX(026)237-5665
<https://www.naganoren-sjc.com>

企業・団体のみなさまへ

シルバー人材センター 活用術



公益社団法人 長野県シルバー人材センター連合会

〒380-0841 長野市大門町51-1柏与ビル3階 TEL(026)237-4680 FAX(026)237-5665

ホームページ <https://www.naganoren-sjc.com>

活用しませんか？ 我がまちの熟年パワー

豊かな知識と経験を持った人材が
さまざまな仕事をお引き受けしています

県内21のシルバー人材センターは、法律に基づいた公益社団法人で、約17,000名の会員が企業や家庭、公共団体などからさまざまな仕事を受注して、活力ある地域づくりに貢献しています。

ぜひともご活用ください！

まずは シルバー人材センターに
ご相談を

シルバー人材センターがお受けしている仕事。

臨時的かつ短期的な就業
(概ね月10日以内のもの)

又は

軽易な業務
(週20時間以内のもの)

※この日数・時間を超える就業は、複数の会員がローテーションで対応します。

シルバー人材センターを活用いただいている主な作業

事務分野

- 一般事務
- パソコン入力
- 宛名書き
- 賞状書き

管理分野

- 建物管理(宿・日直)
- 駐車場・駐輪場整理

外交・折衝分野

- チラシ等の配布
- 受付・店番

軽作業分野

- 屋内外清掃
- 会社・施設の除草
- 包装・梱包・袋詰め
- 品出し・商品整理
- 皿洗い など

技術分野

- 植木の手入れ
- 樹木の消毒
- 障子・襖・網戸の張替
- 簡単な大工仕事
- ペンキ塗り
- 消防設備点検

仕事のご依頼は 

直接お電話いただくか、各センターホームページのメールフォームまたはFAX等でお気軽にお問い合わせください。

高齢者活躍人材確保 育成事業のご案内

シルバー人材センターへの
理解を深めていただく取組み

地域における人材不足分野や現役世代を支える分野での高齢者の就業を推進するため、広報活動、就業体験、技能講習などを通して、高齢者、企業様双方のシルバー人材センターに対する理解を深めていただくことを目的としています。

セミナー ▶ シニア世代が関心を持つ分野に精通した講師による講座等を行います。
※女性や企業等の退職予定者向けのセミナーもございます。企業関係の皆様向けのセミナーも計画しています。

就業体験 ▶ 実際にシルバー会員の皆さんが働いている現場に行き就業体験や職場体験を行います。
※企業における就業(お仕事)体験も計画しています。

技能講習 ▶ 自信を持って働くことができるよう必要な知識や技能を習得できる講習会を行います。

ご用命に応じて活用してみませんか

事業主の中には人手不足で困っていらっしゃる方もおられますとお聞きします。シルバー人材センターには色々な技術や能力を持った会員がおりますので、是非とも活用をご検討ください。なお、シルバー人材センターでは、ご用命に応じて必要な技術研修を行うなど、会員の能力向上に努めております。お気軽にご相談ください。

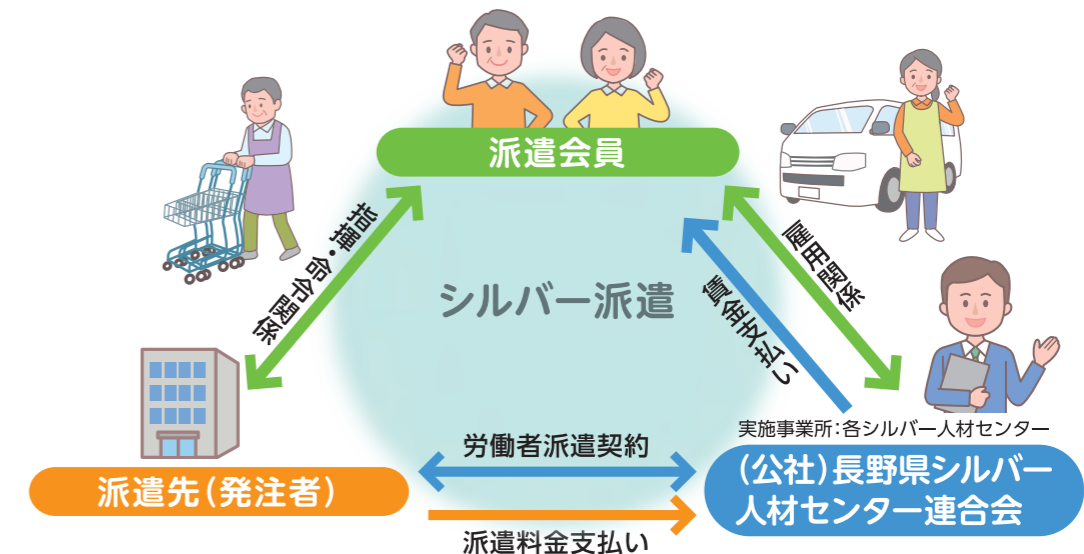

請負または委任

シルバーの会員だけで仕事を完成
または遂行する。

- ◆シルバーの会員は、契約書及び仕様書に記載された仕事を、完成または遂行いたします。
- ◆労働関係法規(労災保険等)の適用はありませんが、万が一事故が発生した場合は、シルバー保険(傷害・賠償責任)で対応いたします。
- ◆シルバー人材センターへの事務費として、配分金(労働対価)の7~11%の手数料が発生します。

就業形態は二種類

労働者派遣

発注者様の指揮命令の下での作業や、
従業員様との混在作業を行う。

- ◆請負・委任と異なり、発注者様の指揮命令の下での作業や、従業員様との混在作業ができます。
- ◆会員は原則として社会保険(健康保険・厚生年金保険)及び雇用保険は適用されない範囲でのローテーションによる就業となります。労災保険にはセンターで加入します。
- ◆シルバー人材センターへの事務費として、給与所得の20%の手数料が発生します。